

ProSonsón

UNIDOS PARA EL PROGRESO

Informe de Gestión 2025

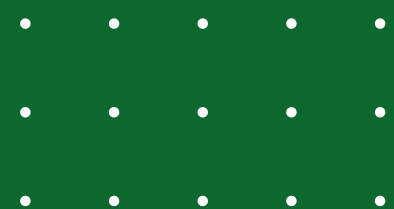

PROYECTOS REALIZADOS 2025

INDICE

1. INFORME DE GESTIÓN 2025

JÓVENES CON FUTURO 2030

- U de A Sede Sonsón Becas Andrés Isaza Robledo
- Campamento EUREKA Enseñar al Nivel Adecuado - ENAd
- Coordinación y Seguimiento Invernaderos con propósito
- Alianzas diferentes entidades formación para el empleo
- U de A Sede Sonsón Gestiones Dotación Laboratorios
- Remodelación Camerinos Coliseo Municipal
- Dotación equipos de cómputo Normal Superior

SONSÓN DISTRITO CULTURAL Y TURÍSTICO

- Gestiones aprobación proyecto Teatro Itaré
- Gestiones Concurso de Talentos 2026

SONSÓN SOLIDARIO

- Apoyo a la atención de niños de la Corporación Casa Taller para la Mujer y el Niño
- Apoyo Parroquia de la Catedral, Casa Pan y Vida Fray Melquiades
- Apoyo Festival de Música Religiosa
- Apoyo Parroquia de la Catedral, Casa Pan y Vida Fray Melquiades

RED DE ALIADOS



Parque de Aventuras en Familia



comfama



UNIVERSIDAD DE ANTIOQUIA



CESDE



LA ACCIÓN
Órgano informativo de la Sociedad de Mejoras Públicas de Sonsón



¡Semillas de música, frutos de paz!



DIRECCIÓN TÉCNICA DE
CULTURA Y PATRIMONIO



ORDEN DE CARMELITAS DESCALZOS
Provincia de Santa Teresita del Niño Jesús
Colombia

ProSonsón

UNIDOS PARA EL PROGRESO



ANTECEDENTES

A lo largo de los años, el grupo empresarial Isarco, ha contribuido a transformar la calidad de vida de los habitantes de Sonsón, Antioquia, a través de iniciativas que promueven el desarrollo integral de la comunidad. Para formalizar esta actividad y motivar la participación de la comunidad sonsoneña, sus entidades públicas y privadas, en el año 2024 se constituyó la Fundación ProSonsón:

MISIÓN

ProSonsón tiene como misión mejorar las condiciones de vida de la comunidad sonsoneña, mediante la implementación y puesta en marcha de proyectos que generen un impacto relevante en los siguientes frentes

LÍNEAS ESTRATÉGICAS

Jóvenes con Futuro 2030

- Educación
- Deporte

Visión

- Mejorar las condiciones de educación de la población infantil de tal manera que para el año 2030, Sonsón será el municipio de Colombia con el mejor estándar educativo entre las poblaciones rurales del país

Sonsón, distrito cultural y turístico

- Arte
- Música
- Museos
- Recreación

Visión

- Para el año 2030, Sonsón será reconocido como un centro cultural y turístico colombiano

Sonsón Solidario

- Salud
- Adulto Mayor
- Vivienda

Visión

- Promover alianzas que generen inversión de impacto social , enfocado en el bienestar humano.



JÓVENES CON FUTURO 2030

01

OBJETIVO: Brindar semestralmente apoyo económico a 50 estudiantes de la U de A Sede Sonsón, en situación económica vulnerable como aporte para su permanencia en la Universidad y destinada a cubrir parte de los gastos de manutención, transporte, dotación, entre otros.

02

PARTICIPANTES: Universidad de Antioquia, La Galería Inmobiliaria, Fundación ProSonsón

03

POBLACIÓN BENEFICIADA:

50 beneficiados directos por semestre
+ de 980 beneficiados Indirectos con proyectos sociales

04

INVERSIÓN ESTIMADA DE PROSONSÓN: \$90.000.000,00

Con el patrocinio de la Galería Inmobiliaria desde 2016, este programa con una inversión anual de \$90.000.000 apoya a 50 estudiantes de pregrado por semestre de estratos 1, 2 y 3 con un aporte económico para su manutención, mejorando su calidad de vida y evitando la deserción académica.

Adicionalmente y como contrapartida a la ayuda recibida, los becados realizan 40 horas sociales al semestre. Estas actividades generan aproximadamente 80 proyectos anuales en 40 instituciones, impactando a más de 600 personas, entre niños, jóvenes y adultos, en la comunidad de Sonsón.



800 estudiantes beneficiarios de 2016 a la fecha

Aumento en la permanencia de los procesos académicos

Experiencia en labor social y gestión para nuestros estudiantes

Apoyo en infraestructura física



JÓVENES CON FUTURO 2030

CAMPAMENTO EUREKA PROYECTO ENSEÑAR AL NIVEL ADECUADO - ENAd

01

OBJETIVO: Implementar la metodología ENAD (Enseñar al nivel adecuado) en la población escolar de la cabecera municipal, para elevar el nivel académico de 643 estudiantes entre los grados 3 y 5 de primaria, en las áreas de lecto escritura y matemáticas.

02

PARTICIPANTES: Fundación Aprender a Quererte, Alcaldía Municipal, Fundación ProSonsón

03

POBLACIÓN BENEFICIADA : 593 niños de los grados de 3°, 4° 5° de primaria

04

INVERSIÓN TOTAL CAMPAMENTO: \$200'000.000,00

INVERSIÓN ESTIMADA DE PROSONSÓN ENAD: \$50'000.000,00

Es una metodología pedagógica que rompe con la estructura tradicional por edades para agrupar a los estudiantes según su nivel real de conocimiento.

Desarrollada originalmente por la ONG Pratham en India y aplicada en Colombia por la FUNDACIÓN APRENDER A QUERERTE y otras Entidades, se busca que todos los niños dominen las competencias básicas de lectura y matemáticas antes de avanzar a contenidos más complejos.



PRUEBA PILOTO

Durante el período comprendido entre junio 16 y julio 3 de 2025 se realizó en el Municipio el Campamento Eureka, en el cual se implementó un prototipo condensado de la metodología ENAd y la metodología del Edutenimiento, con los siguientes resultados:

Sonsón - Final

Matemáticas

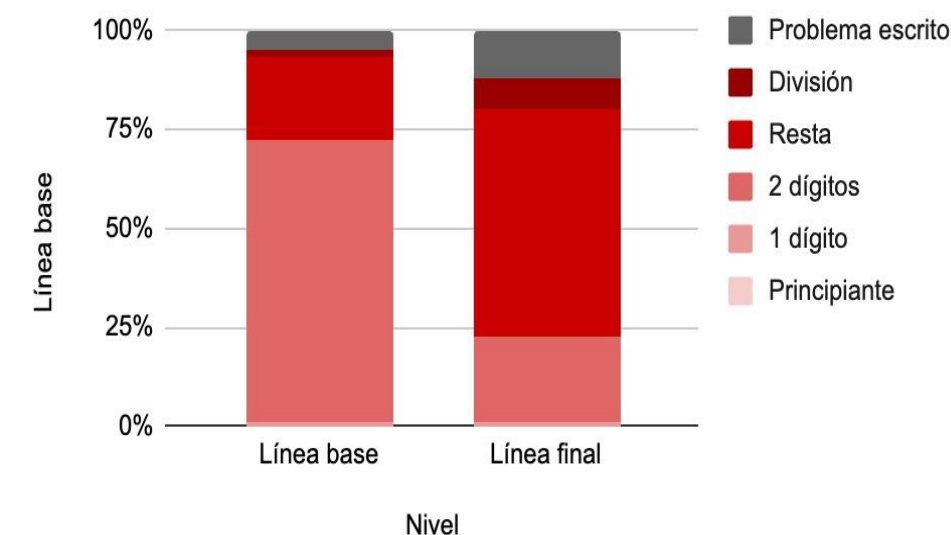

Sonsón - Línea base

Lectura

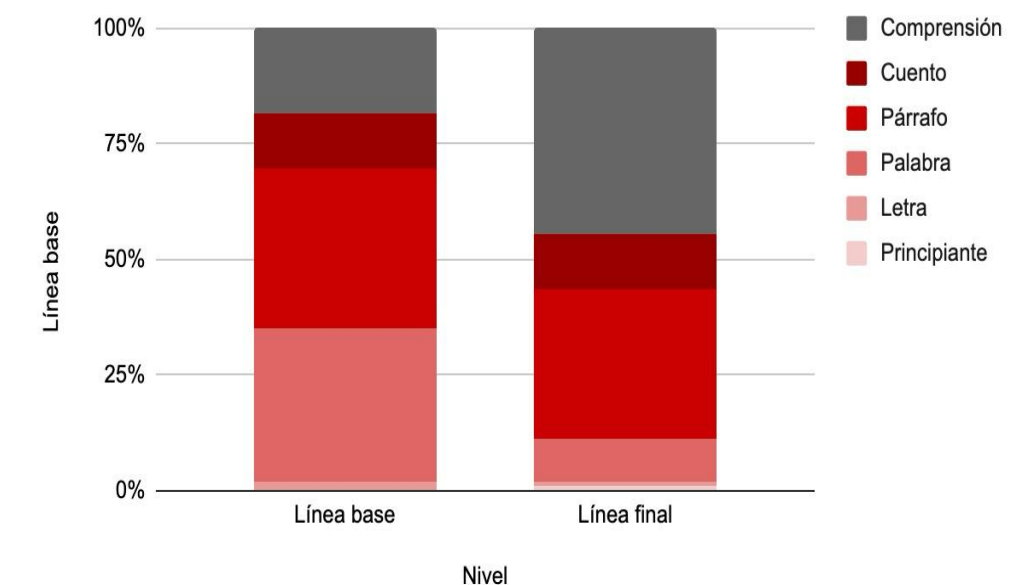

Muestra: 101 estudiantes campamento eureka

Medición línea base – Evaluación al final del Campamento



01

OBJETIVO: Alianza para ejecutar un proyecto para la Construcción de dos invernaderos de alta tecnología para la implementación de prácticas agrícolas eficientes que permitan mejorar la productividad

02

PARTICIPANTES: Gonvarri, Agcenter, Alcaldía de Sonsón, Fundación ProSonsón

03

POBLACIÓN BENEFICIADA:
+ de 800 estudiantes de la Institución Educativa Técnico Agropecuario y en Salud de Sonsón
Comunidad del Hogar Juvenil Campesino
Comunidad en General

04

INVERSIÓN TOTAL ESTIMADA: \$ 900.000.000, en montaje de invernadero + semillas, plántulas, etc.
INVERSIÓN PROSONSÓN: Seguimiento y acompañamiento ejecución del Proyecto por cuatro años aproximadamente.

Qué buscamos?

- Formar el talento local.
- Generar producción estable y sostenible.
- Fortalecer capacidades comunitarias y empresariales.

- Infraestructura de alto estándar -
- Productividad multiplicada

Educación para niños, jóvenes y adultos en sostenibilidad y rentabilidad

Los invernaderos tecnificados ofrecen producción continua, control climático y espacios de aprendizaje. Existe una oportunidad estratégica de articular actores locales y nacionales para consolidar un modelo sostenible, replicable y de alto impacto social para el territorio.



01

OBJETIVO: Realizar alianzas con diferentes entidades del orden nacional, que permitan la realización de programas de educación gratuitas y de alta calidad para la comunidad sonseneña.

02

PARTICIPANTES: Renting Colombia, AOS Internacional, Comfama, Cesde, entre otros.

03

POBLACIÓN BENEFICIADA:
Estudiantes Institución Educativa Técnico Industrial, Comunidad en General

04

INVERSIÓN TOTAL ESTIMADA: \$ 100.000.000,00 en mejoramiento de Instalaciones.
INVERSIÓN PROSONSÓN: Seguimiento y acompañamiento ejecución del Proyecto durante su ejecución

Esta iniciativa incluye capacitación técnica y desarrollo de habilidades blandas, facilitando la inserción laboral de los estudiantes. Más de 100 jóvenes han sido beneficiados gracias a la formación realizada por Renting Colombia y sus aliados. En la actualidad aproximadamente diez jóvenes se encuentran laborando con aliados del programa.

Desde el año 2022, ProSonsón ha dotado tres aulas con 34 Equipos de cómputo, estableciendo alianzas con Instituciones Educativas, y entidades como la Alcaldía Municipal, la Biblioteca Pública, CESDE, Comfama, entre otros, para ofrecer programas de capacitación gratuitos, en diferentes áreas como Programación, Sistemas, Desarrollo de Software.



Estos espacios con una ocupación promedio del 98%, ha permitido formar a más de 1.000 personas al año, impactando positivamente a la comunidad. Se ha logrando un promedio anual de 400 personas capacitadas desde su inicio.

01

OBJETIVO: Remodelar los camerinos del Coliseo Municipal, mejorando así las instalaciones deportivas del Municipio y permitiendo que los deportistas puedan acceder a espacios higiénicos y dignos de las competencias en las que participan.

02

PARTICIPANTES: Alcaldía Municipal, Fundación ProSonsón

03

POBLACIÓN BENEFICIADA:

+ de 1000 deportistas de diferentes disciplinas

04

INVERSIÓN TOTAL ESTIMADA: \$ 100.000.000,00

INVERSIÓN PROSONSÓN: \$ 44.000.000,00

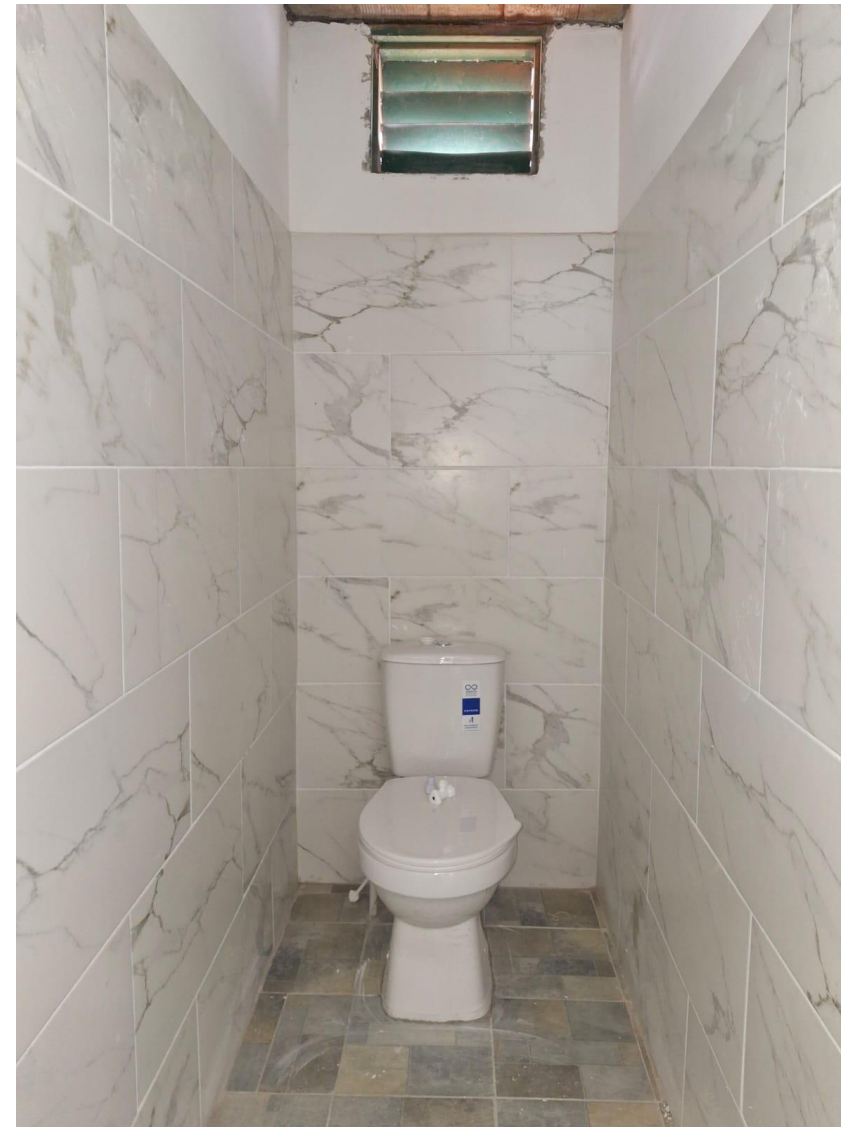

Alcaldía de
Sonsón



PROYECTO REMODELACIÓN TECNOLÓGICA

01

OBJETIVO: Fortalecer los procesos de enseñanza mediante la renovación y modernización de equipos tecnológicos, garantizando el acceso de los estudiantes a herramientas que faciliten su aprendizaje.

02

PARTICIPANTES: Alcaldía Municipal, Normal Superior, Fundación ProSonsón

03

POBLACIÓN BENEFICIADA: 493 estudiantes

04

INVERSIÓN TOTAL: \$20.000.000
INVERSIÓN ESTIMADA DE PROSONSÓN: \$12.000.000

En colaboración con la Alcaldía Municipal y la Institución Educativa "Normal Superior", ProSonsón dotó 10 equipos de cómputo y realizó adecuaciones en infraestructura y mobiliario, mejorando los espacios para la modalidad de Informática. El proyecto beneficia directamente a más de 600 estudiantes, fortaleciendo la calidad de la educación y permitiendo nuevas alianzas estratégicas.



Alcaldía de
Sonsón



01

OBJETIVO: El Edutenimiento es un modelo pedagógico de vanguardia para el desarrollo integral de los niños de primera infancia, CONOCIMIENTOS, DESTREZAS Y COMPORTAMIENTOS, de los niños entre los 2 y 6 años de edad.

02

PARTICIPANTES: Showplace, Fundación ProSonsón

03

POBLACIÓN BENEFICIADA: 493 estudiantes

04

INVERSIÓN ESTIMADA DE PROSONSÓN: \$120.000.000,00

Este modelo se fundamenta en el juego, como lenguaje natural de la primera infancia, integrando personajes, cuentos, música, y arte para promover su desarrollo integral (destrezas, conocimientos y comportamientos).

Como resultado, el aprendizaje surge de la curiosidad, el asombro y la interacción con otros, favoreciendo el bienestar emocional, la creatividad, la imaginación y el deseo genuino de aprender, con las siguientes

VENTAJAS:

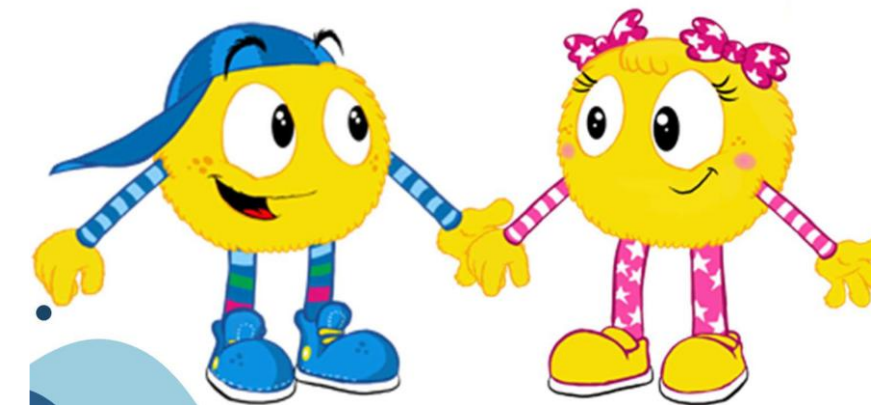

Educación
formal



Juego
estructurado



Valores
agregados



Modelo
participativo

JÓVENES CON FUTURO 2030

GESTIONES UNIVERSIDAD DE ANTIOQUIA SEDE SONSON DOTACIÓN DE LABORATORIOS

HITOS

01

OBJETIVO: Gestionar la dotación de laboratorios de ciencias básicas en la U de A Sede Sonsón, con equipos y mobiliario especializado que permita la ampliación de oferta educativa para los jóvenes del municipio y la región, al igual que propiciar la investigación y oferta de servicios adicionales para toda la comunidad.

02

PARTICIPANTES: Universidad de Antioquia, Fundación ProSonsón, Otros Aliados

03

POBLACIÓN BENEFICIADA:

210 estudiantes y toda la comunidad sonsoneña

04

INVERSIÓN TOTAL ESTIMADA: \$ 462.000.000,00

INVERSIÓN PROSONSÓN: \$ 150.000.000,00

En alianza entre la Universidad de Antioquia y la Fundación ProSonsón se ejecutó el proyecto con una inversión de \$2.100.000.000, para la construcción de aulas especializadas con un área de 210m², para en funcionamiento de Laboratorios de Ciencias Básicas en el Campus de la U de A Sede Sonsón.

Con la dotación de los laboratorios, el campus UdeA Sonsón se convierte en un referente para la investigación, la innovación y la co-creación de proyectos de investigación, de emprendimiento y practicas de transformación en las áreas productivas del municipio de Sonsón y la Zona Paramo.

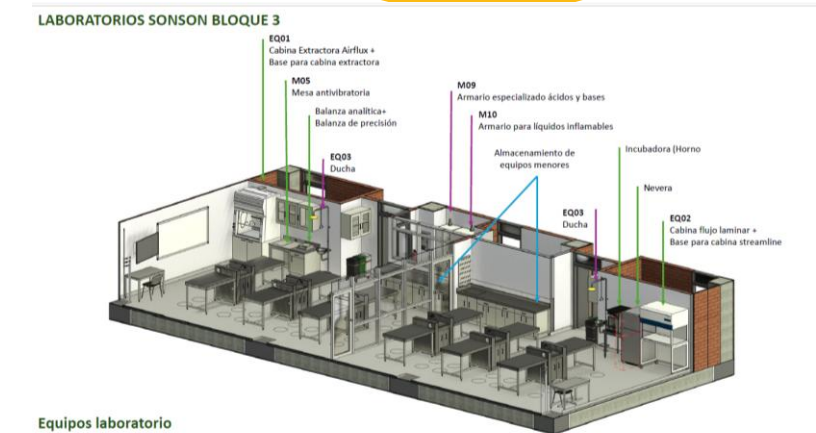

SONSÓN, DISTRITO CULTURAL Y TURÍSTICO



01

OBJETIVO: Fortalecer la motivación y la formación artística de los niños y jóvenes de Sonsón como futuros Shows musicales para el Teatro Municipal, realizando un concurso de talentos, que permita el fortalecimiento de representaciones artísticas en música antioqueña, en categoría Trova, Música y Baile tradicional Antioqueño.

02

PARTICIPANTES: Alcaldía de Sonsón, Fundación Pronsón

03

POBLACIÓN BENEFICIADA: Toda la comunidad Sonsoneña

04

INVERSIÓN TOTAL ESTIMADA: \$40.000.000,00

INVERSIÓN FUNDACIÓN PROSONSÓN: \$30.000.000,00

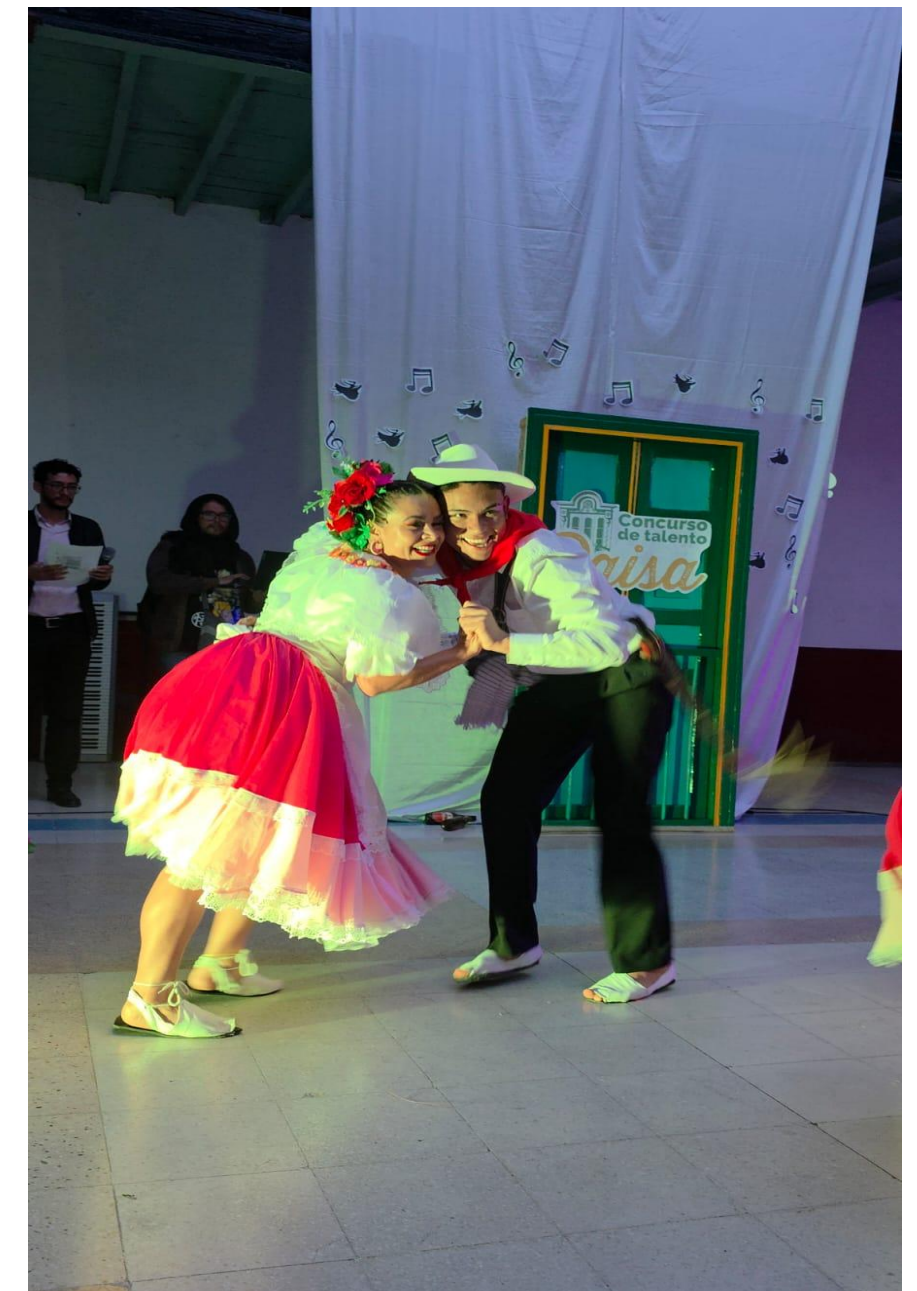

SONSÓN DISTRITO CULTURAL Y TURÍSTICO

GETIONES TEATRO ITARÉ DEMOLICIÓN, CONSTRUCCIÓN Y DOTACIÓN TEATRO ITARÉ

HITOS

01 OBJETIVO: Realizar la demolición, construcción y dotación del Teatro Itaré, con el propósito de convertir al teatro en un espacio de encuentro para actividades culturales y sociales, con una capacidad para más de 280 personas.

02 PARTICIPANTES: Gobernación de Antioquia a través del Instituto de Cultura y Patrimonio del Departamento, Alcaldía de Sonsón, Fundación ProSonsón.

03 POBLACIÓN BENEFICIADA: Toda la comunidad Sonsoneña

04 INVERSIÓN TOTAL ESTIMADA:

1 ETAPA	DISEÑOS, ESTUDIOS Y LICENCIAS	\$ 262.146.658
	TEATRO	\$ 3.575.326.884
	TEATRO-EQUIPAMIENTO BASICO	\$ 1.143.077.242
	TERRAZA + TANQUE	\$ 229.225.496
	PARQUE INFANTIL	\$ 273.941.365
	AIU + INTERVENTORÍA	\$ 1.148.891.589
	TOTAL PRIMERA ETAPA	\$ 6.632.609.233
2 ETAPA	TEATRO-EQUIPAMIENTO ESPECIALIZADO	\$ 1.998.781.154
	TEATRO-EQUIPAMIENTO	\$ 240.000.000
	AIU + INTERVENTORÍA	\$ 624.523.536
	TOTAL SEGUNDA ETAPA	\$ 2.863.304.691
TOTAL PROYECTO		\$ 9.495.913.924
CONTRAPARTIDA ETAPA 1	GOBERNACIÓN	\$ 2.418.109.653
	MUNICIPIO	\$ 2.708.115.096
	PROSONSON	\$ 1.506.384.484
	TOTAL	\$ 6.632.609.233

ESTADO ACTUAL

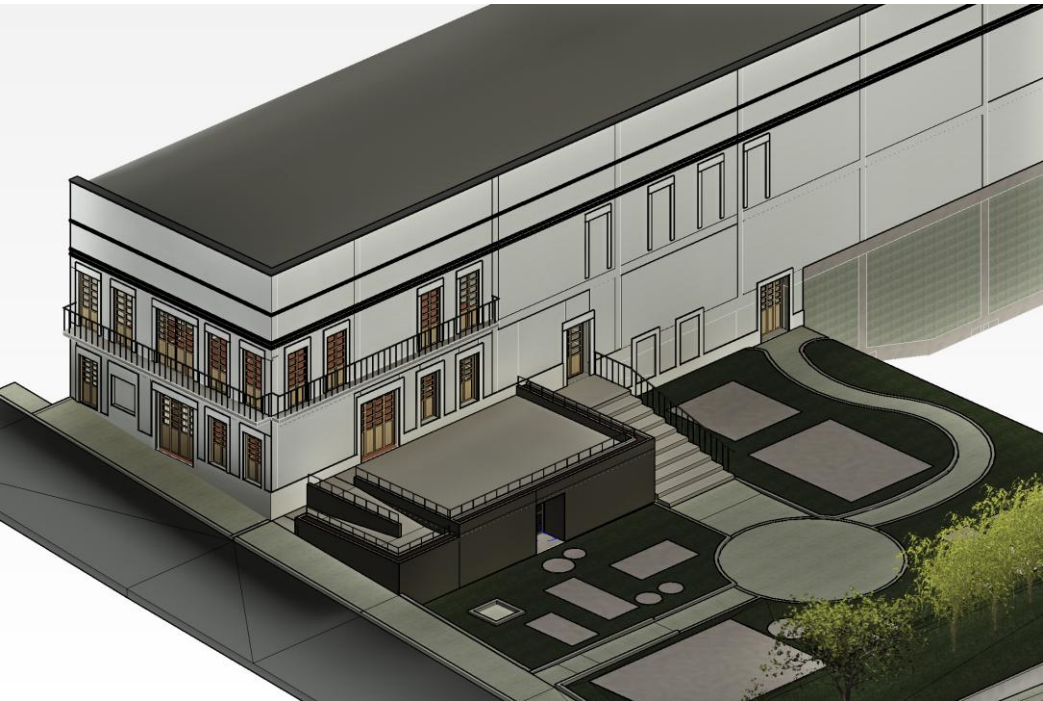

01

OBJETIVO: Este proyecto en alianza con la Alcaldía Municipal se realizará conjuntamente con el Teatro Itaré, y consiste en la modernización de la zona de juegos infantiles, cerramiento y zona comunes entre otros.

02

PARTICIPANTES: Alcaldía Municipal de Sonsón y Fundación ProSonsón

03

POBLACIÓN BENEFICIADA: Toda la comunidad Sonsoneña

04

INVERSIÓN TOTAL ESTIMADA: \$273.941.365,00

Este parque, cuenta con juegos infantiles gratuitos que han promovido la integración y recreación de diversas generaciones de familias sonsoneñas.

Su existencia y conservación son un símbolo del compromiso con el bienestar de la comunidad y el fortalecimiento de los lazos familiares en un entorno seguro y accesible.



Alcaldía de
Sonsón



Estado actual



DISEÑO PROYECTADO



01

OBJETIVO: Fortalecer el turismo local, realizando la segunda fase del intervención mediante la construcción de un sendero en piedra de laja, a través de la intervención de 1.250 metros de distancia desde la cabecera municipal hasta cima.

02

PARTICIPANTES: Alcaldía de Sonsón, Fundación ProSonsón

03

POBLACIÓN BENEFICIADA: Toda la comunidad Sonsoneña

04

INVERSIÓN TOTAL ESTIMADA FASE II: \$250.000.000,00

INVERSIÓN FUNDACIÓN PROSONSÓN: \$ 200.000.000,00



Alcaldía de
Sonsón



Fortalecimiento Ecoturístico: El municipio avanzará en iniciativas para mejorar y promover las rutas existentes, con un enfoque en el turismo sostenible y la apropiación comunitaria.



Plan de Manejo: El Cerro El Capiro es parte de un Distrito de Manejo Integrado, que cuenta con un plan para la conservación y el turismo de naturaleza. La Corporación Autónoma Regional Cornare está involucrada en su planificación y manejo.

01

OBJETIVO: Fortalecer el turismo local, mediante el diseño de un MAPA TURÍSTICO Y UN CALENDARIO DE EVENTOS Y FIESTAS TRADICIONALES, al igual que apoyar la Edición de un Libro, que permita a los Turistas conocer y orientarse sobre los sitios de interés que tiene el municipio y las formas de acceder a ellos.

02

PARTICIPANTES: Alcaldía de Sonsón, Fundación ProSonsón

03

POBLACIÓN BENEFICIADA: Toda la comunidad Sonsoneña

04

INVERSIÓN FUNDACIÓN PROSONSÓN MAPA TURÍSTICO: \$ 10.000.000,00

INVERSIÓN FUNDACIÓN PROSONSÓN EDICIÓN LIBRO: \$ 3.500.000,00



Alcaldía de
Sonsón



El Libro de Rutas de Caminos Ancestrales, que se convertirá en un instrumento clave para la **identidad**, la **economía** y la **educación**. Su importancia radica en transformar senderos históricos en activos vivos que benefician a la comunidad local de diversas maneras.

Dichos elementos se convertirán para el Visitante en guías orientadoras que permitan su Autonomía y Experiencia al visitar al municipio de Sonsón.

- **Orientación y Planificación:** Facilita el movimiento por la zona y ayuda a los turistas a elegir qué lugares visitar, optimizando su tiempo.
- **Descubrimiento de Atractivos:** Funciona como una "ventana a la información" que despierta la curiosidad por sitios que el visitante podría pasar por alto.
- **Seguridad:** Proporciona datos vitales sobre cómo llegar y modos de transporte, reduciendo la incertidumbre durante el viaje.

SONSÓN SOLIDARIO



SONSÓN SOLIDARIO

PROYECTO DE APOYO A LA ATENCIÓN DE LOS NIÑOS DE LA COPORACIÓN CASA TALLER PARA LA MUJER Y EL NIÑO

01

OBJETIVO: Apoyar la atención de 40 niños vulnerables de La Corporación Casa Taller para la Mujer y el Niño del Municipio de Sonsón, los cuales reciben cuidado y acompañamiento integral en contrajornada escolar, lo cual permita su desarrollo integral.

02

PARTICIPANTES: Corporación Casa Taller Ciudad de Dios, Fundación ProSonsón

03

POBLACIÓN BENEFICIADA: 40 niños y sus familias

04

INVERSIÓN TOTAL: \$50.000.000,00=
INVERSIÓN FUNDACIÓN PROSONSÓN: \$30.000.000,00

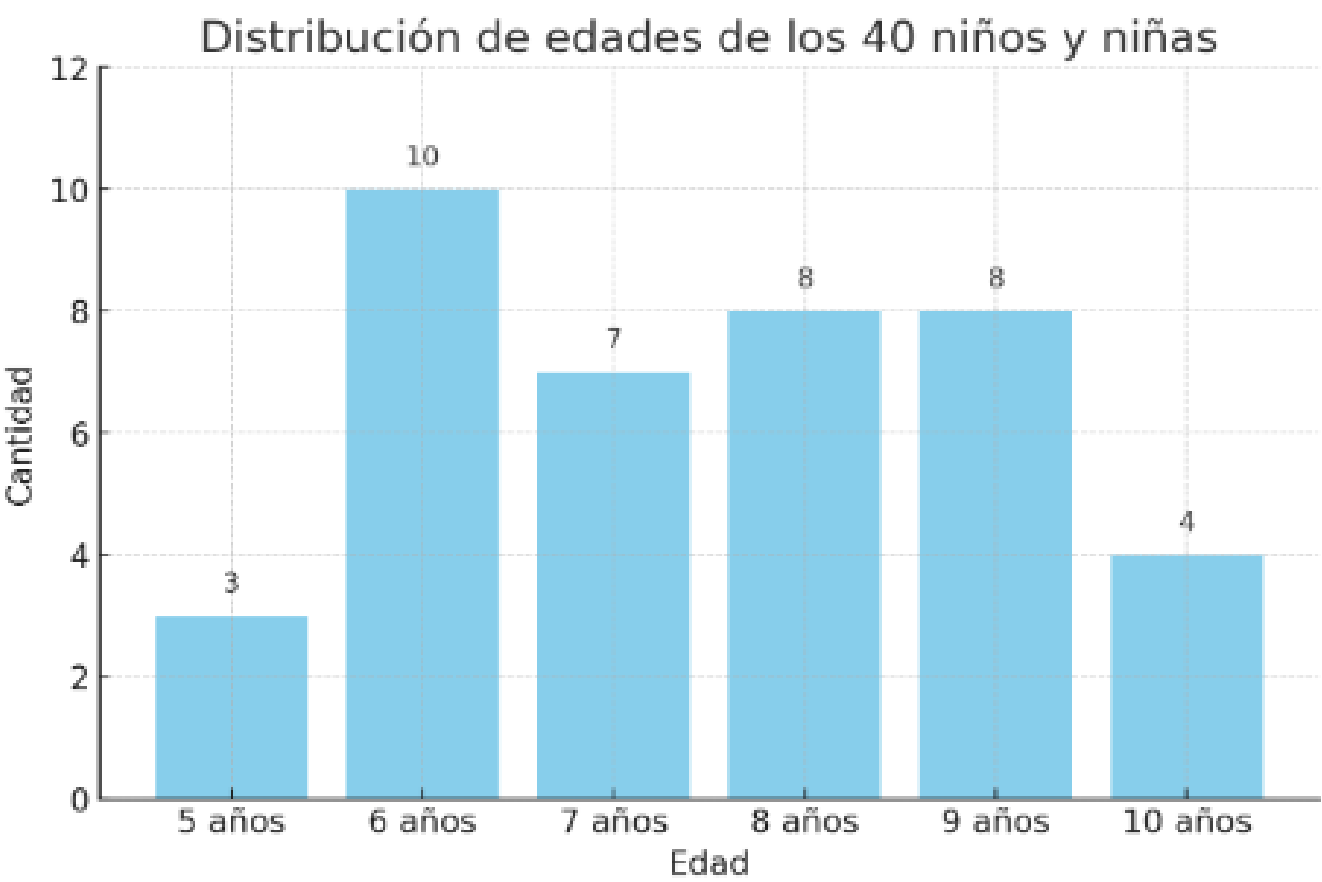
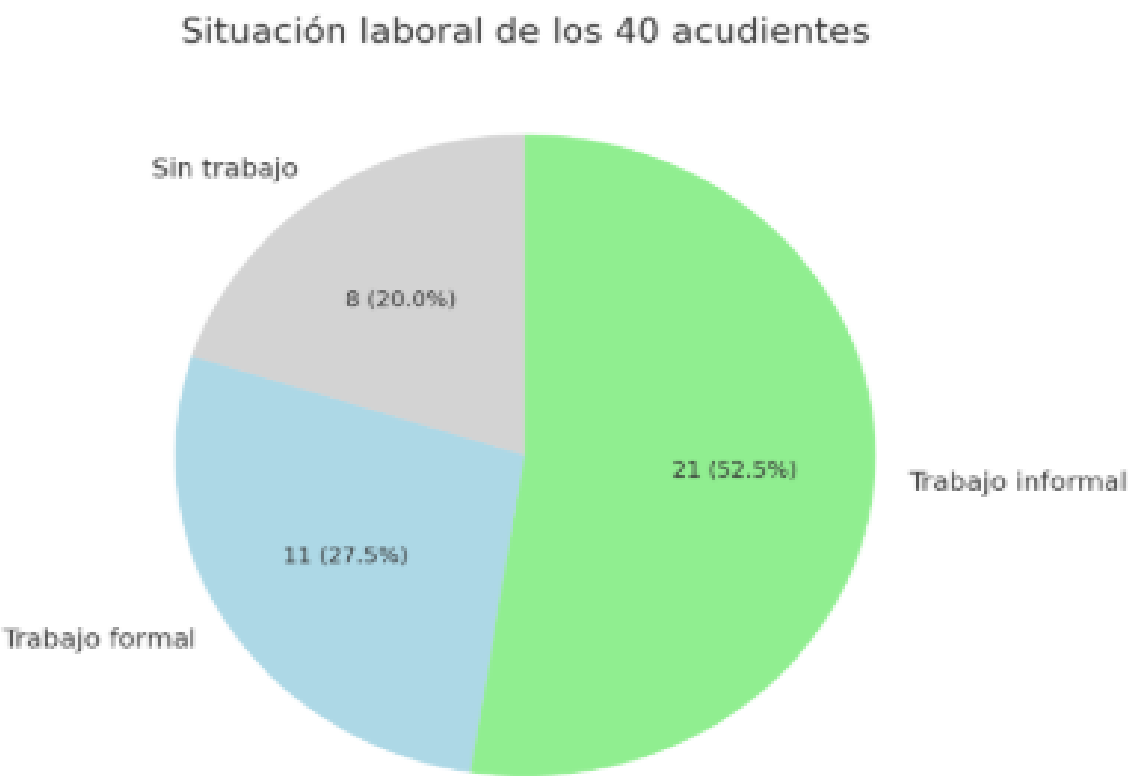
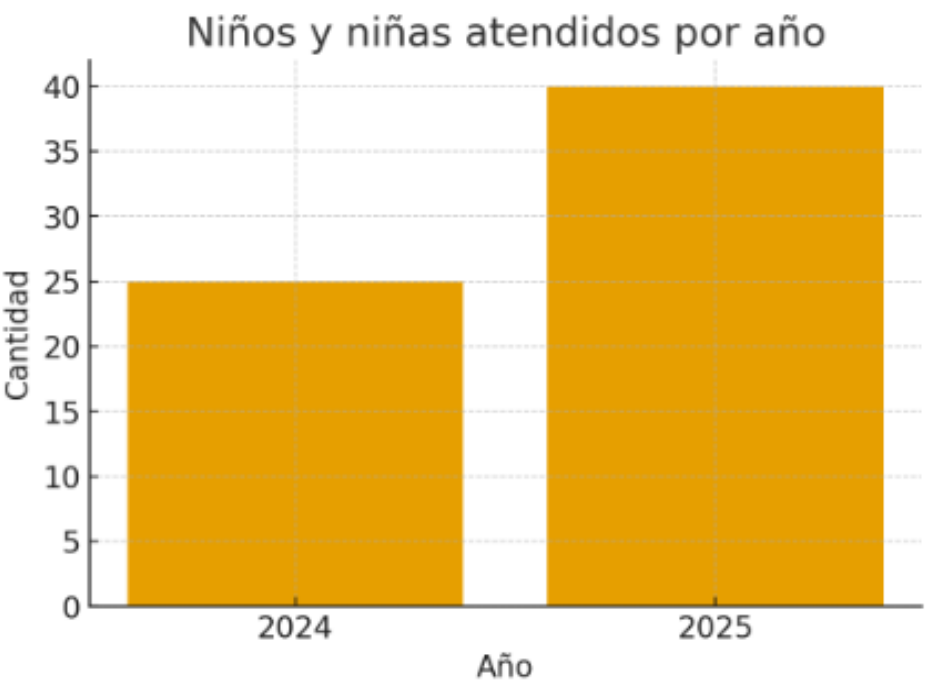

SONSÓN SOLIDARIO

APOYO FESTIVAL DE MÚSICA RELIGIOSA

01

OBJETIVO: Apoyar las manifestaciones de arte y cultura, mediante la vinculación ha este evento cultural que se ha consolidado como un espacio de expresión cultural y espiritual, nos hemos esmerado por hacer de este evento uno de los más destacados del Municipio y la región.

02

PARTICIPANTES: Alcaldía de Sonsón, Parroquia de la Catedral, Museo de Arte Religioso, Fundación ProSonsón

03

POBLACIÓN BENEFICIADA: Toda la comunidad sonsoneña

04

INVERSIÓN TOTAL: \$50.000.000

INVERSIÓN DE LA FUNDACIÓN PROSONSÓN: \$ 3.000.000



EL Festival de Música Religiosa nació en el año 2004, gracias a la iniciativa de la Parroquia de la Catedral y ha continuado por la dedicación y apoyo decidido de la Parroquia y las administraciones municipales de Sonsón con su dirección técnica de cultura; la Junta del Festival y diversas entidades. Desde la primera versión se adoptó como lema permanente “Sonsón Encuentro de Fe y Cultura” y se ha constituido como un espacio donde los valores se afianzan gracias a la música, como lenguaje universal y máxima expresión de espiritualidad.



SONSÓN SOLIDARIO

APOYO CASA PAN Y VIDA FRAY MELQUIADES

01

OBJETIVO: Mantenimiento a la planta física de la Casa Pan y Vida Fray Melquiades, con intervención en al área de manipulación de alimentos.

02

PARTICIPANTES: Parroquia de la Catedral

03

POBLACIÓN BENEFICIADA: Toda la comunidad sonsoneña, especialmente adultos mayores y población vulnerable.

04

INVERSIÓN DE LA FUNDACIÓN PROSONSÓN: \$ 5.300.000,00

La Casa Pan y Vida es un programa social de la Parroquia de la Catedral, que desde año 2010 junto a la Pastoral Social, se dedica a dignificar y atender a adultos mayores en situación de vulnerabilidad, proporcionándoles alimentación diaria y apoyándolos integralmente.



Servicios principales:

- **Alimentación:** Provee comida diaria a cerca de 100 adultos mayores.
- **Apoyo integral:** Va más allá de la alimentación, ofreciendo acompañamiento y contribuyendo a su bienestar.
- **Reconocimientos:** Ha sido reconocido con el Premio de Alcalde Solidario e Incluyente de Colombia 2025.
- **Colaboración:** Trabaja en conjunto con la alcaldía de Sonsón y la Pastoral Social.



01

OBJETIVO: Priorizar a familias vulnerables del área urbana de Sonsón, con el fin de gestionar con otras Entidades y aliados estratégicos, la realización intervenciones en sus viviendas, las cuales están ubicadas en lugares periféricos del municipio.

02

PARTICIPANTES: Alcaldía de Sonsón, Fundación ProSonsón

03

POBLACIÓN BENEFICIADA: 50 familias priorizadas

04

INVERSIÓN FUNDACIÓN PROSONSÓN: Por definir de acuerdo a presupuestos y aliados

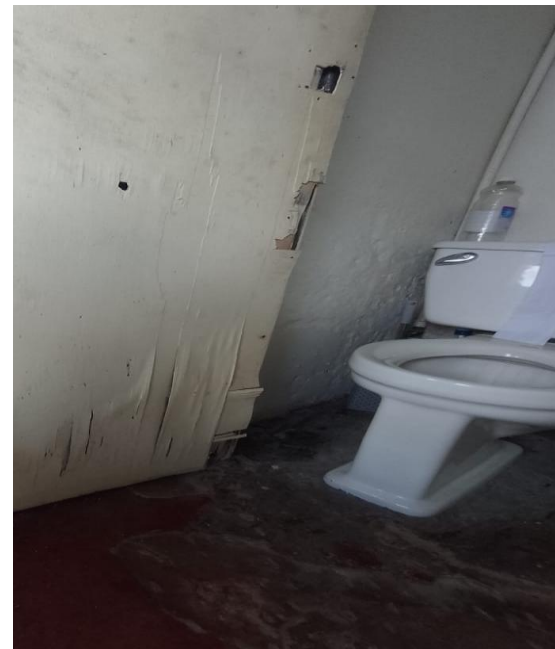

Dichos mejoramientos serán cruciales para elevar la calidad de vida, seguridad y salud de las familias, transformando hogares mediante intervenciones locativas (cocinas, baños, pisos).

Reduciendo así el déficit habitacional cualitativo, incrementando el valor de la propiedad, mejorando la funcionalidad y fortalece la dignidad y estabilidad familiar.



01

OBJETIVO: Gestionar la dotación de ayudas técnicas que faciliten la movilidad de personas con movilidad reducida, que pertenezcan a familias vulnerables del Municipio de Sonsón.

02

PARTICIPANTES: Fundación ProSonsón

03

POBLACIÓN BENEFICIADA: 50 personas en situación de discapacidad, priorizadas en base de datos de Inclusión Social.

04

INVERSIÓN TOTAL: Por definir



Inclusión y Autonomía: Estos proyectos permiten a las personas con discapacidad, especialmente aquellas sin recursos económicos, superar barreras del entorno, promoviendo su participación activa en la sociedad.



Salud Física y Calidad de Vida: El uso de sillas de ruedas adecuadas y ayudas técnicas mejora la autonomía y salud integral de las personas que lo requieren.



Impacto Social y Económico: Al facilitar la movilidad, se reducen los costos de salud a largo plazo y se posibilita que los beneficiarios estudien o trabajen, fomentando la independencia.